



กองช่าง องค์การบริหารส่วนจังหวัดลำปาง โครงการ

ก่อสร้างถนนหินคลุกบดอัดแน่นเชื่อมระหว่างบ้านสบจาง หมู่ที่ 6 ตำบลวังพร้าว - บ้านนาแก้วตะวันออก หมู่ที่ 3



ตำบลนาแล่ง อำเภอเกาะคา จังหวัดลำปาง

ขนาดผิวจราจรกว้าง 5.00 เมตร ยาว 600 เมตร หนา 0.15 เมตร

รายละเอียดตามแบบแปลนขององค์การบริหารส่วนจังหวัดลำปาง

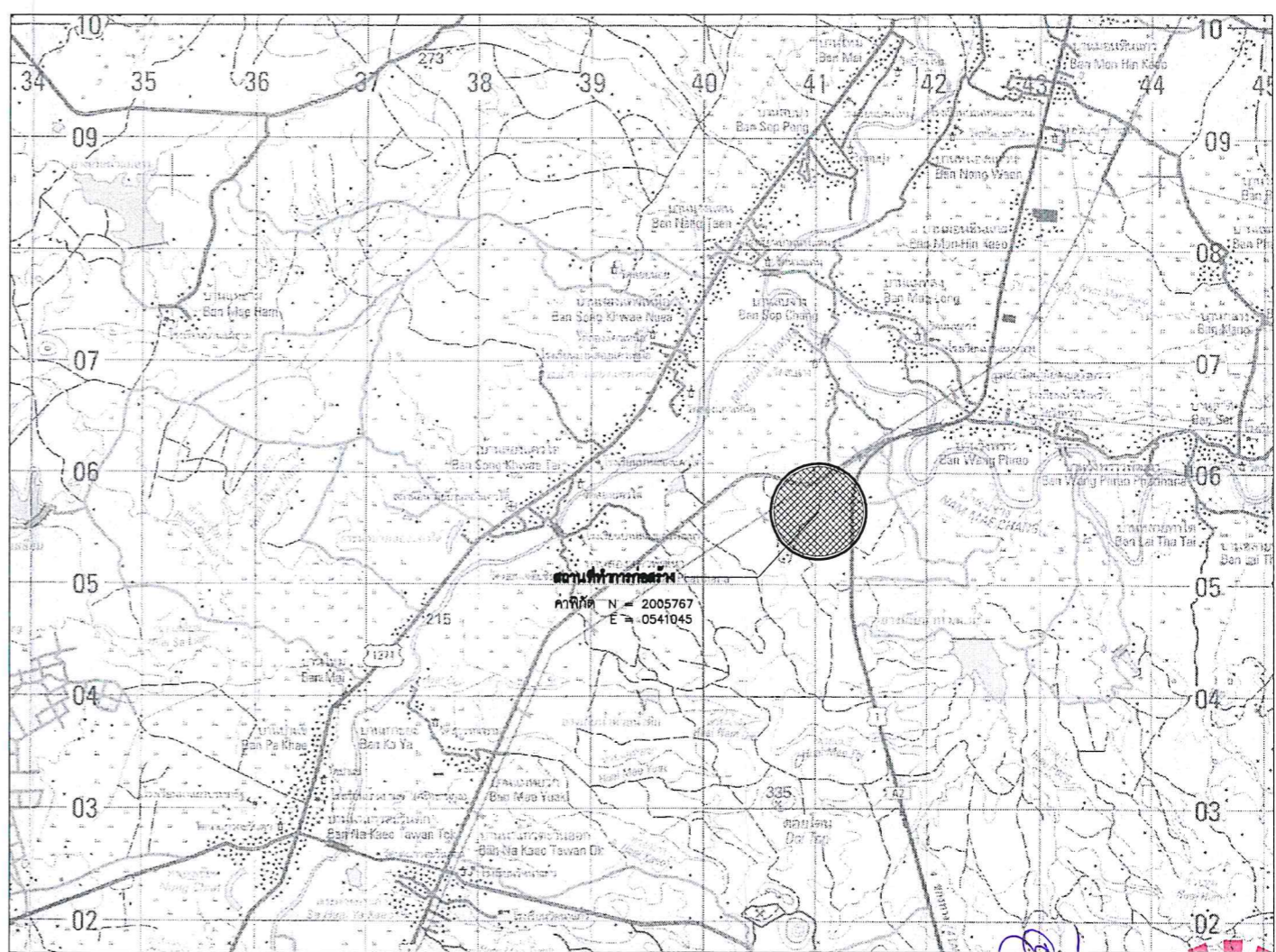
ระวางแผนที่ 4845 II



(ลงชื่อ) 
 (นาง) 
 (ลงชื่อ) 
 (นาง) 
 (ลงชื่อ) 
 (นาง) 

นางสาวอรุณรัตน์ อธิมา
Sila Maetha Limited Partnership

พยาน
 (นางภัทราภรณ์ บรรณแดงประคิมฐ์)
 พยาน
 (นางเอมอร จันทะคน)



กองช่าง
องค์การบริหารส่วนจังหวัดลำปาง

โครงการ

ก่อสร้างถนนหินคลุกบดอัดแน่น เชื่อมระหว่างบ้านลบบาง หมู่ที่ 6 ตำบลวังพร้าว - บ้านนาแก้วตะวันออก หมู่ที่ 3 ตำบลนาแล้ง อำเภอกาชา จังหวัดลำปาง ขนาดผิวจราจรกว้าง 5.00 เมตร ยาว 600 เมตร หน้า 0.15 เมตร รายละเอียดตามแบบแปลนขององค์การบริหารส่วนจังหวัดลำปาง

สำรวจ

นายธรรมนิตย์ ลายเขียว

เขียนแบบ/คิดลอกแบบแปลน

นายพร ธรรมธนะ
วิศวกร
นายไชยชัย ศิลปชัย

หน้าฝ่ายสำรวจและออกแบบ

นางสาวจิรพรรณ ครีนิลพัตระ
ผอ.กองช่าง
นายธีรศักดิ์ ธรรมธัญกุล

เห็นชอบ

นางสุพรรณิษา ลุขสันต์รุ่งเรือง
รองปลัดองค์การบริหารส่วนจังหวัด
รักษาการแทนปลัดองค์การบริหารส่วนจังหวัด

อนุมัติ

นางสุพรรณิษา ลุขสันต์รุ่งเรือง
รองปลัดองค์การบริหารส่วนจังหวัด
รักษาการแทนปลัดองค์การบริหารส่วนจังหวัด
ปฏิบัติหน้าที่นายกองค์การบริหารส่วนจังหวัดลำปาง

แผ่นที่

1
จำนวน
6

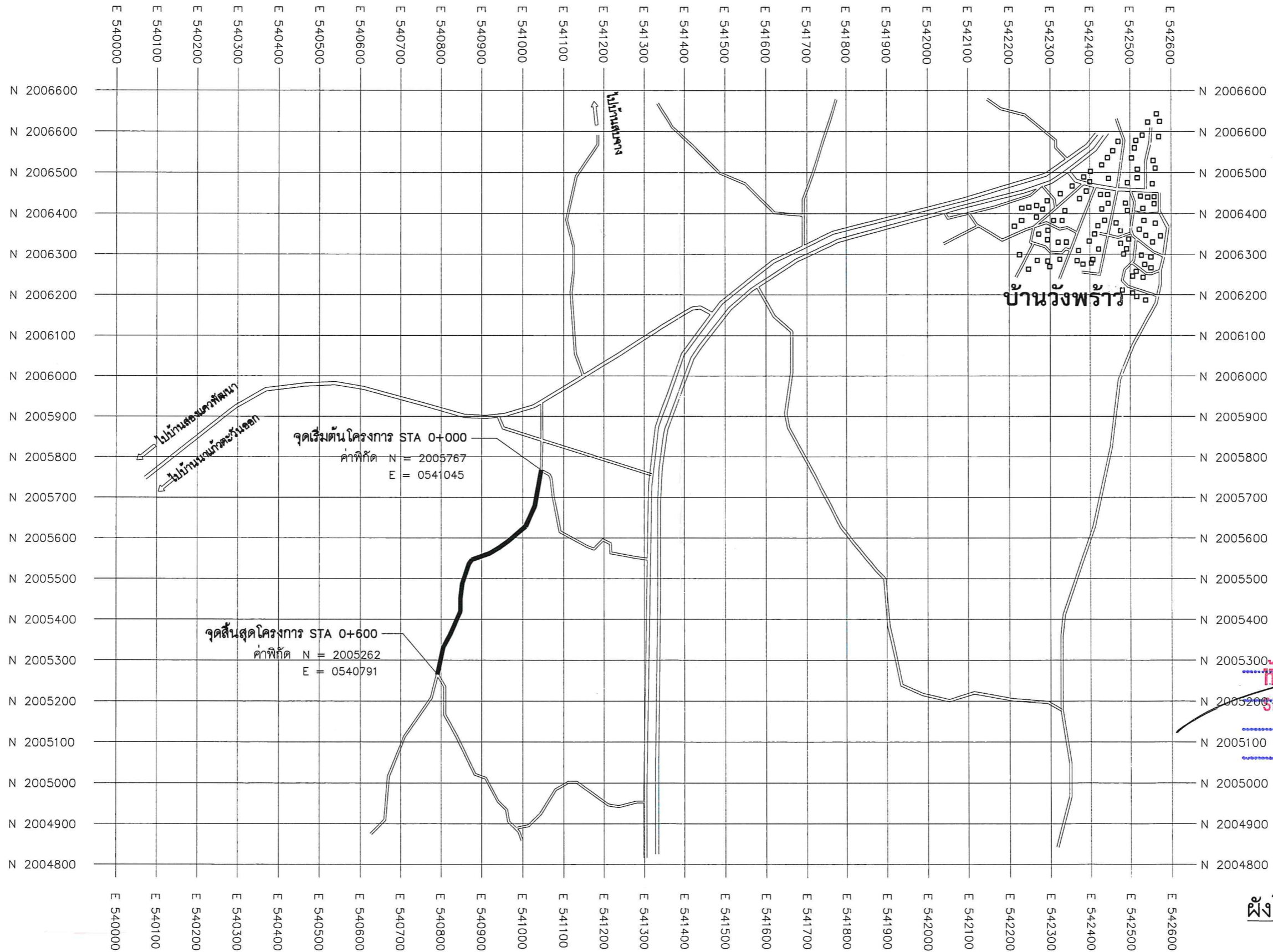

 นายวิชาญ วัฒนศิริ
 รักษาการแทนนายก อบจ. นพ.
 Nakhon Phanom Provincial Office
 Nakhon Phanom
 นายวิชาญ วัฒนศิริ
 รักษาการแทนนายก อบจ. นพ.
 Nakhon Phanom Provincial Office
 Nakhon Phanom

ผังโครงการก่อสร้าง
 มาตรฐาน 1 : 10000



กองช่าง
องค์การบริหารส่วนจังหวัดลำปาง

โครงการ

ก่อสร้างถนนหินคลุกบดอัดแน่น เชื่อมระหว่างบ้านสบจาง หมู่ที่ 6 ตำบลวังพร้าว - บ้านนาแก้วตวันออก หมู่ที่ 3 ตำบลนาแล้ง อำเภอนาคะค้ำ จังหวัดลำปาง
ขนาดผิวจราจรกว้าง 5.00 เมตร ยาว 600 เมตร หนา 0.15 เมตร
รายละเอียดตามแบบแปลนขององค์การบริหารส่วนจังหวัดลำปาง

สำรวจ

นายธรรมนิตย์ ลายเขียว

เขียนแบบ/คัดลอกแบบแปลน

นายพนพร กรธรรมชนะ

วิศวกร

นายไชยชัย ศิลปชัย

หน้าฝ่ายสำรวจและออกแบบ

นางฉวีพรพรรณ ศรีนวลพัต๊ะ

ผอ.กองช่าง

นายธกิต ธรรมธีกุล

เห็นชอบ

นางสุพรรณิ ลุยสันต์รุ่งเรือง
รองปลัดองค์การบริหารส่วนจังหวัด
รักษาการแทนปลัดองค์การบริหารส่วนจังหวัด

อนุมัติ

นางสุพรรณิ ลุยสันต์รุ่งเรือง
รองปลัดองค์การบริหารส่วนจังหวัด
รักษาการแทนปลัดองค์การบริหารส่วนจังหวัด
ปฏิบัติหน้าที่นายกองค์การบริหารส่วนจังหวัดลำปาง

แผ่นที่

2

จำนวน

6

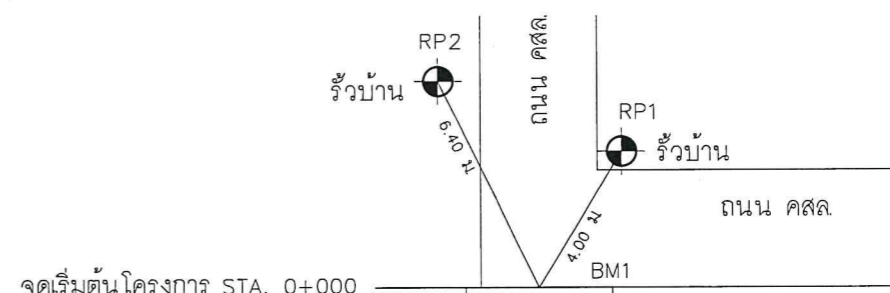
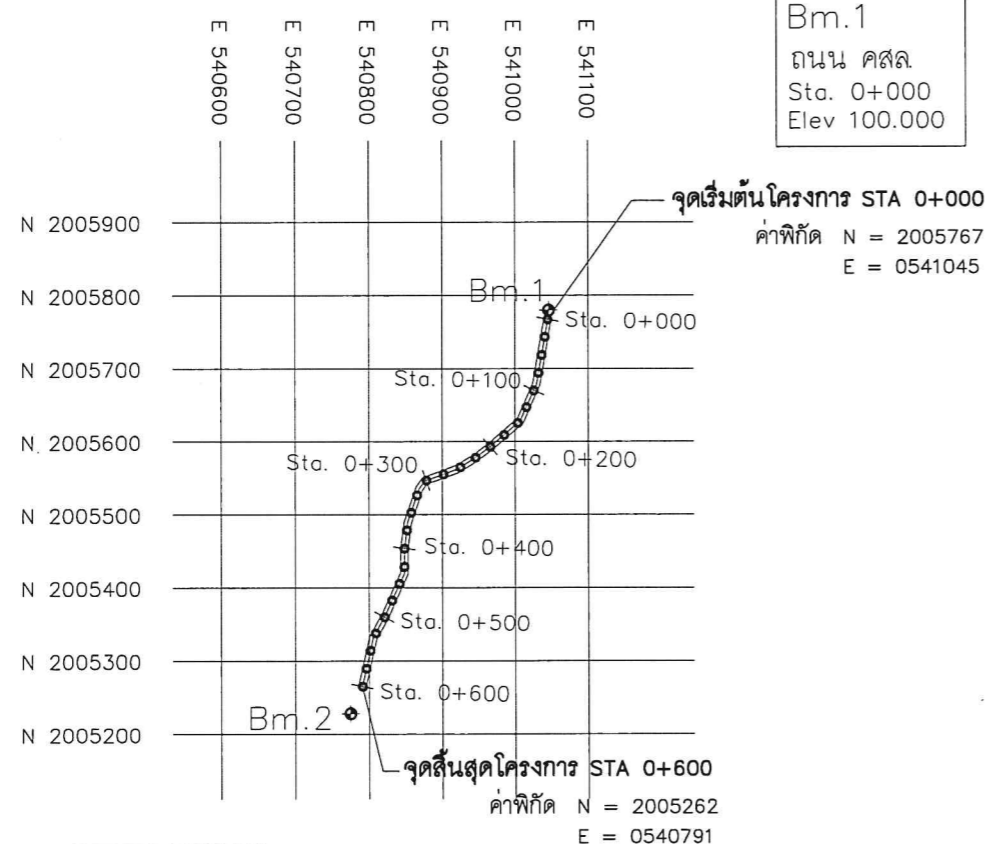

ผังสังเขปโครงการก่อสร้างถนนหินคลุกบดอัดแน่น
SCALE 1:1,000

สภาจังหวัดลำปาง
นายสุพรรณิ ลุยสันต์รุ่งเรือง
รองปลัดองค์การบริหารส่วนจังหวัดลำปาง
รักษาการแทนนายกองค์การบริหารส่วนจังหวัดลำปาง

Sita Maetha Limited Partnership
พยาน



กองช่าง
องค์การบริหารส่วนจังหวัดลำปาง

โครงการ
ก่อสร้างถนนหินคลุกบดอัดแน่น เชื่อมระหว่างบ้านสบจาง หมู่ที่ 6 ตำบลวังพร้าว - บ้านนาแก้วตะวันออก หมู่ที่ 3 ตำบลนาแล้ง อำเภอเกาะคา จังหวัดลำปาง
ขนาดผิวจราจรกว้าง 5.00 เมตร ยาว 600 เมตร ทน 0.15 เมตร
รายละเอียดตามแบบแปลนขององค์การบริหารส่วนจังหวัดลำปาง

สำรวจ
นายจรจมนิตย์ ลายเขียว

เขียนแบบ/คัดลอกแบบแปลน
นายพนพร กรธรรมชนะ
วิศวกร
นายไชยชัย ศิลปชัย

หน้าฝ่ายสำรวจและออกแบบ
นางสาวจิรพรรณ ศรีนวลพิตะ
ผอ.กองช่าง
นายธิตัต ธรรมธิกุล

เห็นชอบ
นางสุพรรณิณี สุขสันต์รุ่งเรือง
รองปลัดองค์การบริหารส่วนจังหวัด
สภาวิชาการแทนปลัดองค์การบริหารส่วนจังหวัด
สภาวิชาการแทนปลัดองค์การบริหารส่วนจังหวัด

อนุมัติ
นางสุพรรณิณี สุขสันต์รุ่งเรือง
รองปลัดองค์การบริหารส่วนจังหวัด
สภาวิชาการแทนปลัดองค์การบริหารส่วนจังหวัด
ปฏิบัติหน้าที่นายกองค์การบริหารส่วนจังหวัดลำปาง

แผ่นที่
3
จำนวน
6

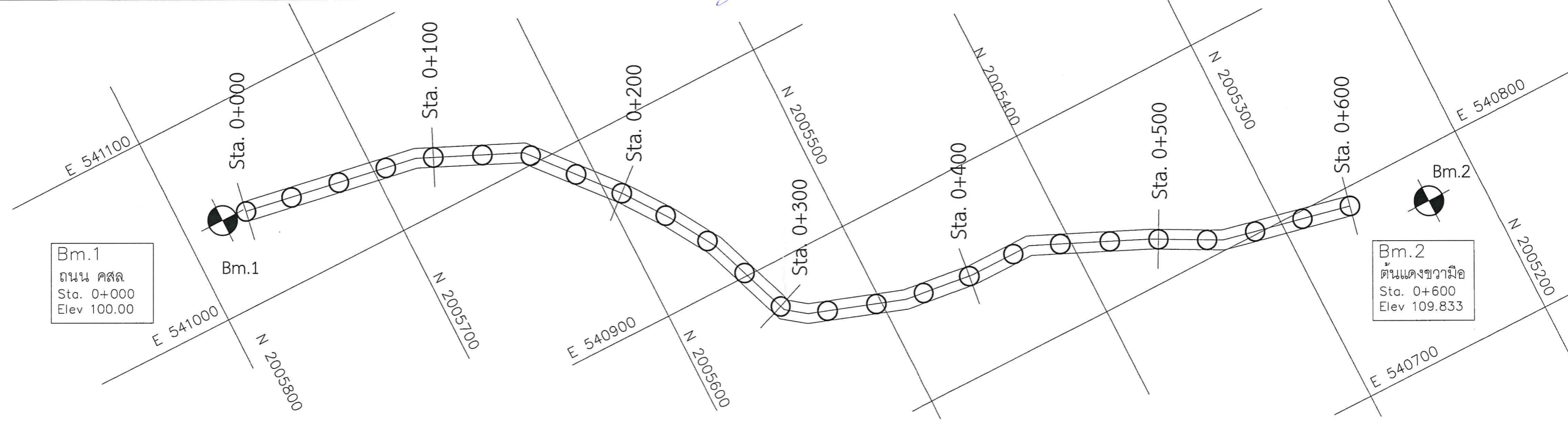

LC 20.000
MO 0.075
PVI Sta 0+100.000
PVI ELEV 101.400

PVI ELEV 102.950
LC 20.000
MO 0.105
PVI Sta 0+200.000

LC 20.000
MO 0.205
PVI Sta 0+300.000
PVI ELEV 105.850

LC 20.000
MO 0.040
PVI Sta 0+400.000
PVI ELEV 107.700

LC 20.000
MO 0.015
PVI Sta 0+500.000
PVI ELEV 109.050

LC 20.000
MO 0.025
PVI Sta 0+050.000
PVI ELEV 100.700

LC 20.000
MO 0.035
PVI Sta 0+175.000
PVI ELEV 101.900

LC 20.000
MO 0.090
PVI Sta 0+275.000
PVI ELEV 103.800

MO 0.015
PVI Sta 0+375.000
PVI ELEV 107.050
LC 20.000

LC 20.000
MO 0.015
PVI Sta 0+575.000
PVI ELEV 108.550

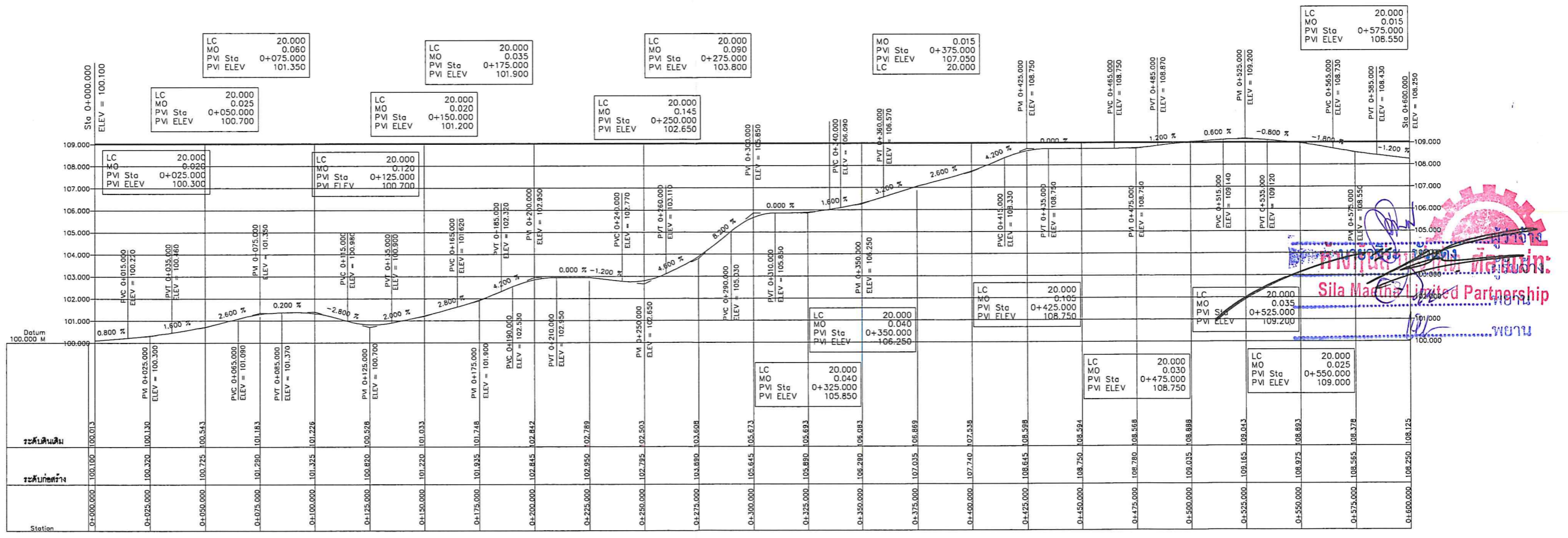

โครงการ
Sila Marina Limited Partnership
พยาน



กองช่าง
องค์การบริหารส่วนจังหวัดลำปาง

โครงการ

ก่อสร้างถนนหินคลุกบดอัดแน่น เชื่อมระหว่างบ้านลบบาง หมู่ที่ 6 ตำบลวังพร้าว - บ้านนาแก้วตะวันออก หมู่ที่ 3 ตำบลนาแล่ง อำเภอเกาะคา จังหวัดลำปาง ขนาดผิวจราจรกว้าง 5.00 เมตร ยาว 600 เมตร หนา 0.15 เมตร รายละเอียดตามแบบแปลนขององค์การบริหารส่วนจังหวัดลำปาง

สำรวจ

นายจรกรณ์ชัย ลายเขียว

เขียนแบบ/ตัดลอกแบบแปลน

นางพนพร ธรรมชนะ
วิศวกร
นายไชยชัย ศิลปชัย

หน้าฝ่ายสำรวจและออกแบบ

นางลาวจิรพรรณ ศรีนวลพัตตะ
ผอ.กองช่าง
นายธีทัต ธรรมธัญกุล

เห็นชอบ

นางลูฟอรณี ลูขลิ้งตั้งเรือง
รองปลัดองค์การบริหารส่วนจังหวัด
รักษาการแทนปลัดองค์การบริหารส่วนจังหวัด

อนุมัติ

นางลูฟอรณี ลูขลิ้งตั้งเรือง
รองปลัดองค์การบริหารส่วนจังหวัด
รักษาการแทนปลัดองค์การบริหารส่วนจังหวัด
ปฏิบัติหน้าที่นายกองค์การบริหารส่วนจังหวัดลำปาง

แผ่นที่

4

จำนวน

6

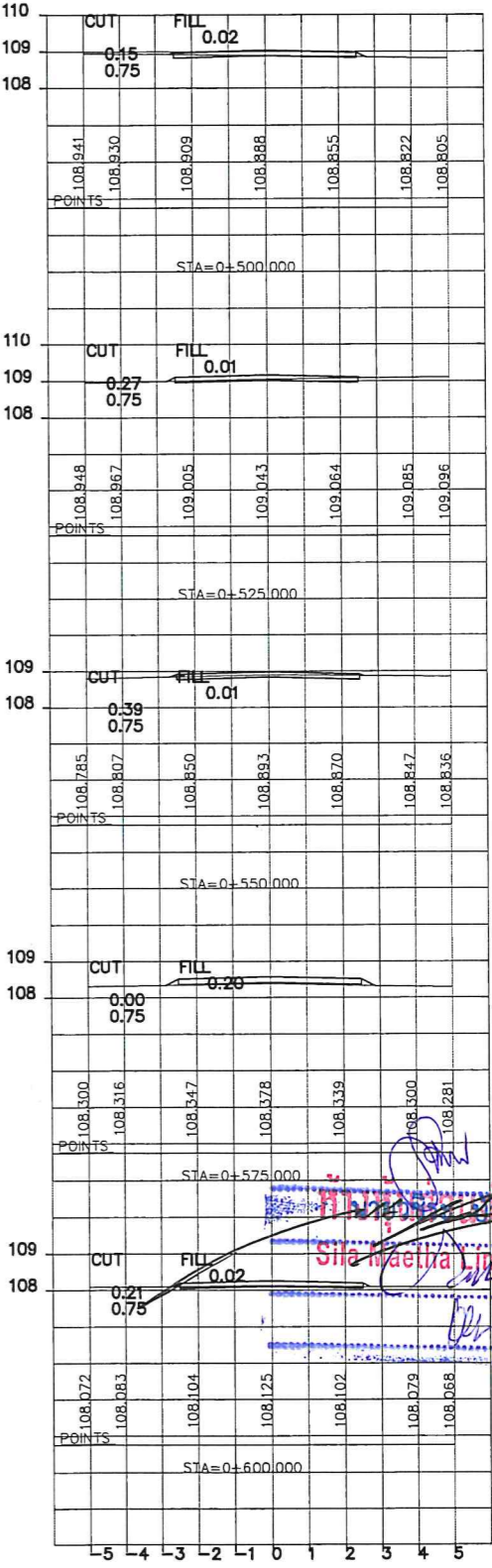
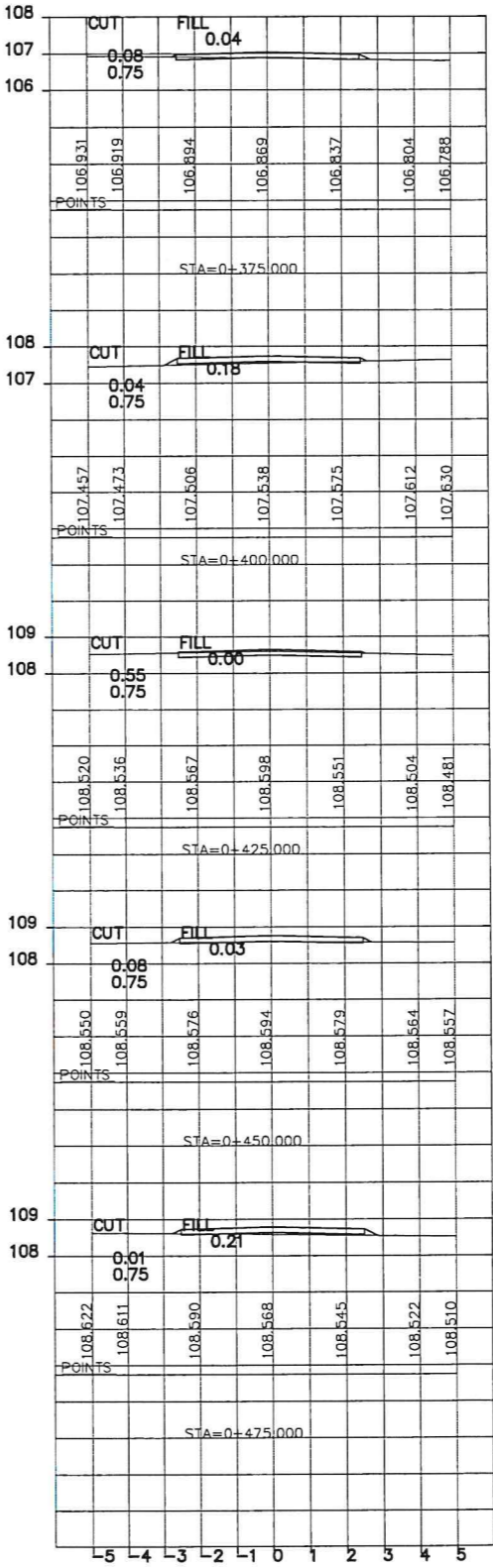
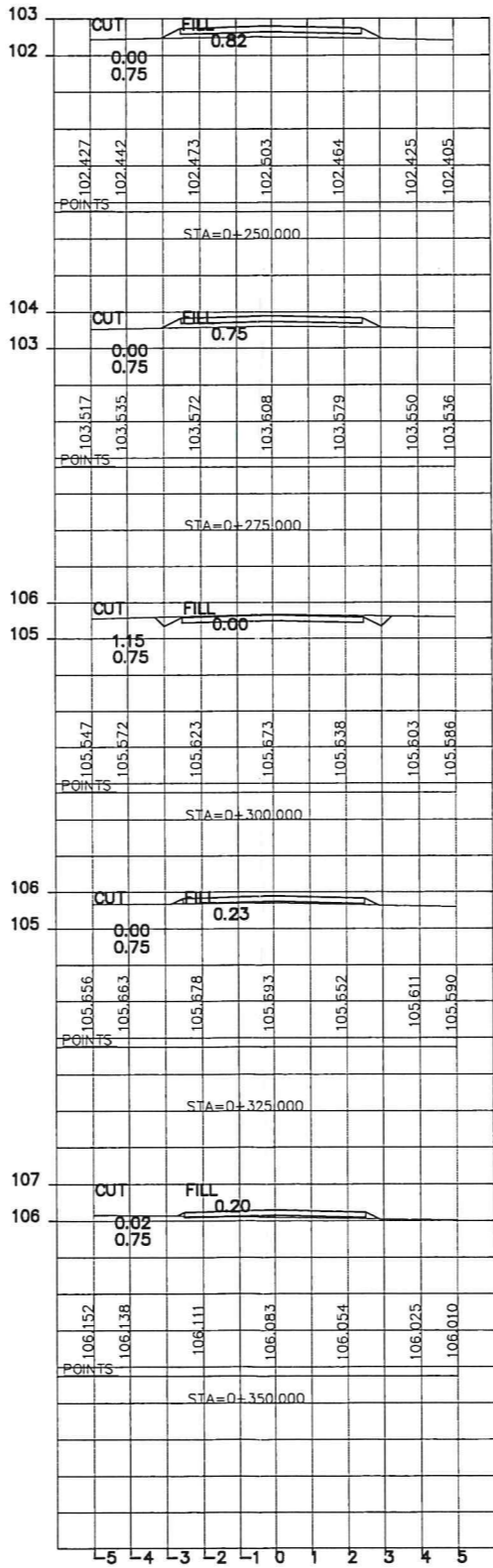
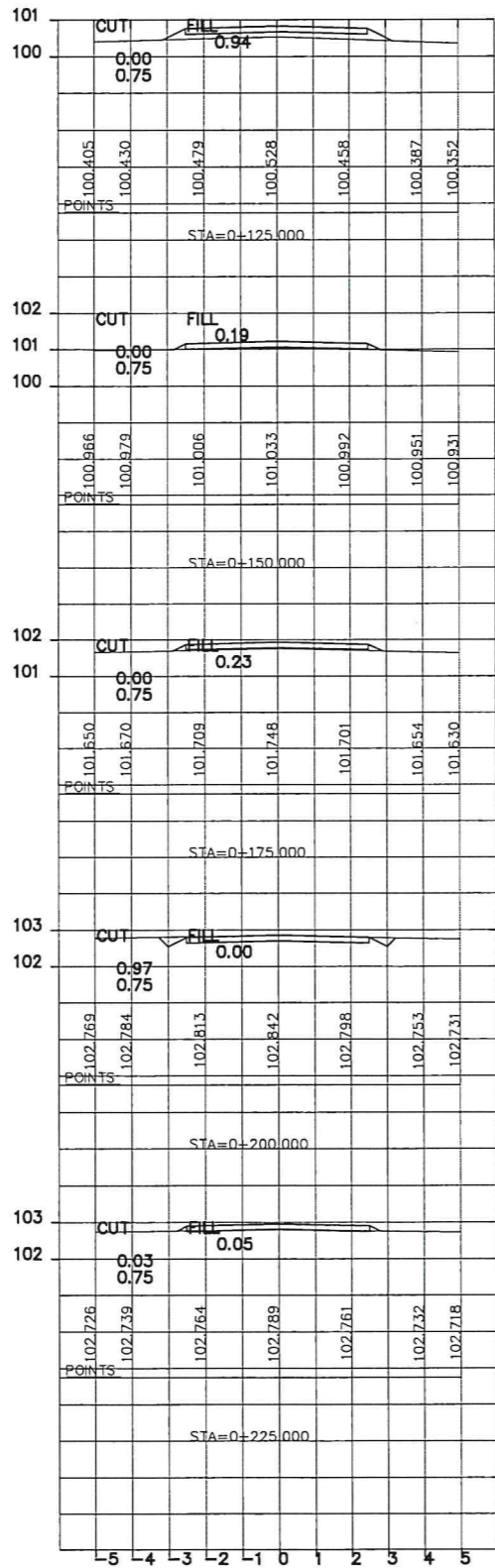
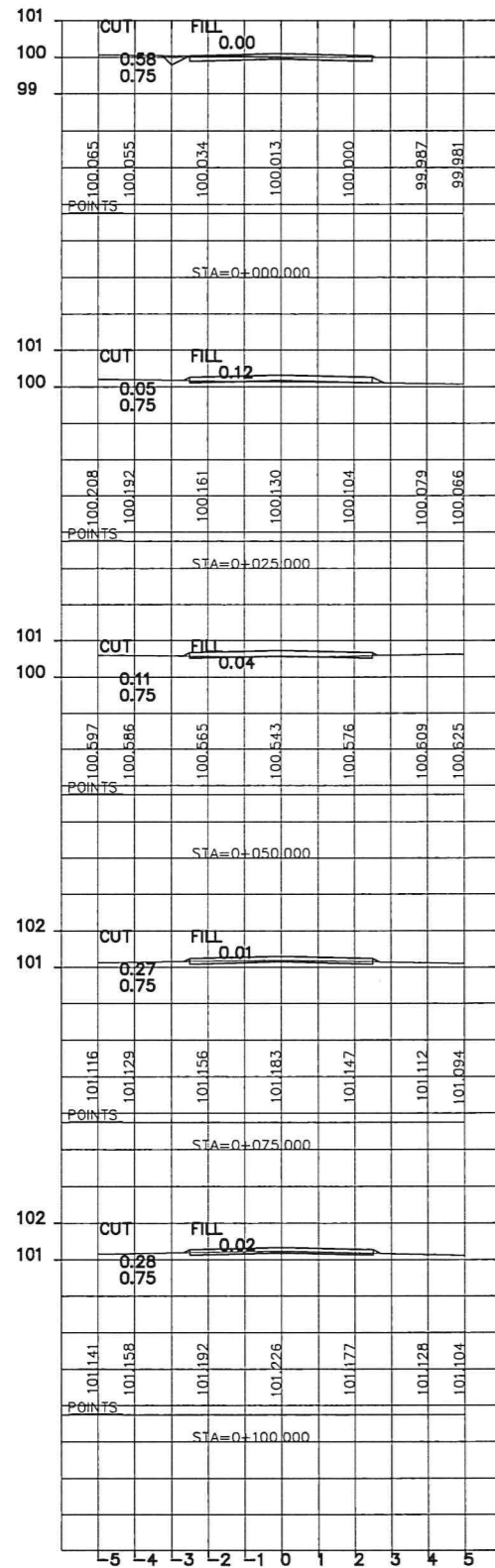

ผู้ว่าจ้าง
บริษัท สยามแมกซ์ จำกัด
Siam Max (Siam) United Partnership
ผู้รับจ้าง
.....พยาน
.....พยาน



กองช่าง
องค์การบริหารส่วนจังหวัดฉะเชิงเทรา

โครงการ
ก่อสร้างถนนหินคลุกบดอัดแน่น เชื่อมระหว่างบ้านลบบาง หมู่ที่ 6 ตำบลวังพร้าว - บ้านนาแก้วตะวันออก หมู่ที่ 3 ตำบลนาแล้ง อำเภอกะเคาะ จังหวัดฉะเชิงเทรา
ขนาดผิวจราจรกว้าง 5.00 เมตร ยาว 600 เมตร หนา 0.15 เมตร
รายละเอียดตามแบบแปลนขององค์การบริหารส่วนจังหวัดฉะเชิงเทรา

สำรวจ
นายธรรมนิตย์ ลายเขียว

เขียนแบบ/คิดลอกแบบแปลน
นายพนม ธรรมชนะ
วิศวกร
นายโชคชัย ศิลปชัย

หน้าฝ่ายสำรวจและออกแบบ
นางสาวจิรพรรณ ศรีนวลพุดะ
ผอ.กองช่าง
นายธำมดี ธรรมธัญกุล

เห็นชอบ
นางสุพรรณิณี ลุยสันต์รุ่งเรือง
รองปลัดองค์การบริหารส่วนจังหวัด
ศึกษาราชการแทนปลัดองค์การบริหารส่วนจังหวัด

อนุมัติ
นางสุพรรณิณี ลุยสันต์รุ่งเรือง
รองปลัดองค์การบริหารส่วนจังหวัด
ศึกษาราชการแทนปลัดองค์การบริหารส่วนจังหวัด
ปฏิบัติหน้าที่นายกองค์การบริหารส่วนจังหวัดฉะเชิงเทรา

แผ่นที่
5
จำนวน
6

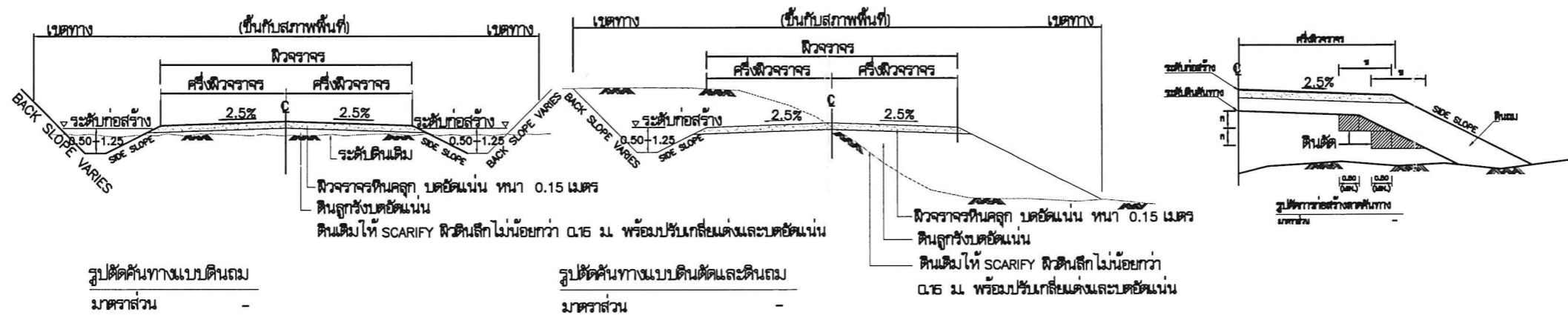

| ตารางแสดงความลาดชัน SIDE SLOPE | สำหรับคันดินและถม | | | | | |
|--------------------------------|-------------------|-------|-------|-------|---------|-----|
| | ดิน | | หิน | | หินแข็ง | |
| ความสูงของการตัดหรือถม(เมตร) | ตัด | ถม | ตัด | ถม | ตัด | ถม |
| 0.00 - 3.00 | 1:2 | 1:2 | 1:1 | 1:1.5 | 1:0.25 | 1:1 |
| 3.00 - 4.00 | 1:1.5 | 1:1.5 | 1:0.5 | 1:1 | 1:0.25 | 1:1 |

- หมายเหตุ**
- ชนิดต่างๆ มีหน่วยเป็นเมตร นอกจากระบุไว้เป็นอย่างอื่น
 - คุณสมบัติของวัสดุ นอกเหนือจากที่ระบุในแบบและวิธีการก่อสร้างทางให้เป็นไปตามมาตรฐาน งานก่อสร้าง
 - อัตราส่วนในตาราง เป็นแนวตั้ง แนวนอน
 - จำนวนชั้นบ่มดินในการก่อสร้างลาดคันทางบนถนนเดิมขึ้นอยู่กับความสูงของคันทางเดิม
 - ระยะ "ก" ในการก่อสร้างลาดคันทางบนถนนเดิมให้อยู่ในดุลยพินิจของวิศวกรโครงการ หรือนายช่างควบคุมการก่อสร้าง
 - ระยะ "ข" ในการก่อสร้างลาดคันทางบนถนนเดิมจะต้องกว้างพอที่เครื่องจักรบดอัดดินสามารถทำงานได้
 - ในกรณีที่มีการถมหรือการตัดสูงกว่า 4.00 ม ให้ใช้ตามแบบมาตรฐานที่ถมสูงหรือตัดลึกมาก
 - ค่า BACK SLOPE ให้ใช้แบบรูปตัดตามขวาง
 - งานตัด ได้แก่ งานตัดดิน งานตัดหิน งานตัดดินแข็งและงานตัดอื่นๆ
 - ความหนาของผิวจราจรหินคลุกปูออกแบบจะเป็นผู้กำหนดในแต่ละสายทาง

นายสุพรรณิณี ลุยสันต์รุ่งเรือง
Sila Maetha United Partnership
พยาน



กองช่าง
องค์การบริหารส่วนจังหวัดลำปาง

โครงการ

ก่อสร้างถนนหินคลุกบดอัดแน่น เชื่อมระหว่างบ้านลบบาง หมู่ที่ 6 ตำบลวังพร้าว - บ้านนาแก้วตะวันออก หมู่ที่ 3 ตำบลนาแล่ง อำเภอเกาะคา จังหวัดลำปาง ขนาดผิวจราจรกว้าง 5.00 เมตร ยาว 600 เมตร หนา 0.15 เมตร รายละเอียดตามแบบแปลนขององค์การบริหารส่วนจังหวัดลำปาง

สำรวจ

นายธรรมนิตย์ ลายเขียว

เขียนแบบ/คัดลอกแบบแปลน

นายพร ธรรมชนะ

วิศวกร

นายเชษฐ์ ศิลป์ชัย

หน้าฝ่ายสำรวจและออกแบบ

นางสาวจิรพรรณ ศรีนวลทัศ

ผอ.กองช่าง

นายศักดิ์ ธรรมธิกุล

เห็นชอบ

นางสุพรรณิณี ลุยสันต์รุ่งเรือง
รองปลัดองค์การบริหารส่วนจังหวัด
รักษาการแทนปลัดองค์การบริหารส่วนจังหวัด

อนุมัติ

นางสุพรรณิณี ลุยสันต์รุ่งเรือง
รองปลัดองค์การบริหารส่วนจังหวัด
รักษาการแทนปลัดองค์การบริหารส่วนจังหวัด
ปฏิบัติหน้าที่นายกองค์การบริหารส่วนจังหวัดลำปาง

แผ่นที่

6

จำนวน

6

สถ.-มถ.-002 มาตรฐานวัสดุรองพื้นทาง (Subbase)

วัสดุรองพื้นทาง หมายถึงวัสดุลูกรังหรือมวลรวมดิน(Soil Aggregate)ซึ่งนำมาเสริมบนชั้นคันทาง หรือใช้เป็นชั้นพื้นทางของถนนชนิดที่มีผิวจราจรเป็นลูกรัง

คุณสมบัติ

1. เป็นวัสดุประกอบด้วยเม็ดแข็ง ทนทานและมีวัสดุเชื้อประสานที่ดีผสมอยู่
2. ปราศจากก้อนดินเหนียว(Clay Lump Shale) รากไม้ หรือวัชพืชอื่นๆ
3. ขนาดวัสดุใหญ่ต้องไม่โตกว่า 5 เซนติเมตร
4. ค่าขีดเหลว (Liquid Limit) ไม่มากกว่าร้อยละ 35
5. ค่าดัชนีความเป็นพลาสติก (Plasticity Index) ไม่มากกว่าร้อยละ 11
6. ค่าจำนวนส่วนร้อยละของความสึกหรอ (Percentage of wear) ไม่มากกว่า 60
7. มีมวลคลลผ่านตะแกรง แสดงดังตาราง

ตารางมวลคลลผ่านตะแกรงของวัสดุรองพื้นทาง(Subbase)

| ขนาดของตะแกรงมาตรฐาน | น้ำหนักที่ผ่านตะแกรงมีค่าเป็นร้อยละ | | | | |
|----------------------|-------------------------------------|---------|---------|---------|---------|
| | ชนิด ก. | ชนิด ข. | ชนิด ค. | ชนิด ง. | ชนิด จ. |
| 2" | 100 | 100 | - | - | - |
| 1" | - | 75-95 | 100 | 100 | - |
| 3/8" | 30-65 | 40-75 | 50-85 | 60-100 | 100 |
| เบอร์ 4 | 25-55 | 30-60 | 35-65 | 50-85 | 55-100 |
| เบอร์ 10 | 15-40 | 20-45 | 25-50 | 40-70 | 40-100 |
| เบอร์ 40 | 8-20 | 15-30 | 15-30 | 25-45 | 20-50 |
| เบอร์ 200 | 2-8 | 5-20 | 5-15 | 5-20 | 6-20 |

สถ.-มถ.-003 มาตรฐานวัสดุพื้นทาง (Base)

วัสดุพื้นทาง หมายถึง วัสดุหินคลุก(หินโม) หรือกรวดคลุก(กรวดโม) ซึ่งมีขนาดคลลกันสม่ำเสมอจากใหญ่ไปหาเล็กนำมาเสริมบนชั้นรองพื้นทางหรือชั้นคันทาง

คุณสมบัติ

1. ปราศจากก้อนดินเหนียว(Clay Lump Shale) รากไม้ หรือวัชพืชอื่นๆ
2. มีอัตราส่วนมวลคลลสม่ำเสมอประกอบด้วยส่วนหยาบและส่วนละเอียด
3. ส่วนหยาบต้องเป็นหินโมหรือกรวดโม
4. ส่วนละเอียดเป็นวัสดุชนิดเดียวกับส่วนหยาบในบางกรณีอาจใช้ทรายละเอียดแทนได้
5. ค่าขีดเหลว (Liquid Limit) ไม่มากกว่าร้อยละ 25
6. ค่าดัชนีความเป็นพลาสติก (Plasticity Index) ไม่มากกว่าร้อยละ 11
7. ค่าจำนวนส่วนร้อยละของความสึกหรอ (Percentage of wear) ไม่มากกว่า 60
8. มีมวลคลลผ่านตะแกรง แสดงดังตาราง

ตารางมวลคลลผ่านตะแกรงของวัสดุพื้นทาง(Base)

| ขนาดของตะแกรงมาตรฐาน | น้ำหนักที่ผ่านตะแกรงมีค่าเป็นร้อยละ | | | |
|----------------------|-------------------------------------|---------|---------|---------|
| | ชนิด ก. | ชนิด ข. | ชนิด ค. | ชนิด ง. |
| 2" | 100 | 100 | - | - |
| 1" | - | 75-95 | 100 | 100 |
| 3/8" | 30-65 | 40-75 | 50-85 | 60-100 |
| เบอร์ 4 | 25-55 | 30-60 | 35-65 | 50-85 |
| เบอร์ 10 | 15-40 | 20-45 | 25-50 | 40-70 |
| เบอร์ 40 | 8-20 | 15-30 | 15-30 | 25-45 |
| เบอร์ 200 | 2-8 | 5-20 | 5-15 | 10-25 |

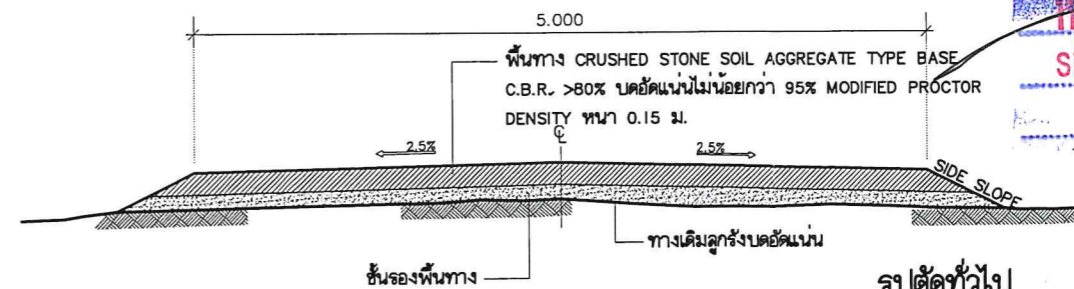

บริษัท สิล่าเมธา จำกัด
Sila Maetha Limited Partnership
รูปตัดทั่วไป
มาตราส่วน 1 : 50